PROGRAMME DE MÉDIATION EN SANTE SEXUELLE DANS LES HÔTELS SOCIAUX

Samusocial de Paris
DELTA & PMS
Septembre – Novembre 2022

Le pôle Delta est le pôle réservations des nuitées hôtelières du Samu social de Paris et Ile de France

Le PMS est le pôle médical et soins du Samu social de Paris et Ile de France.

Ces deux pôles ont passé un partenariat avec le CoreVIH IDF Est.

01 POPULATION HÉBERGÉE EN HÔTELS

Observations générales

- **58 000 personnes** hébergées en hôtel social aujourd'hui en IDF
- Des personnes hébergées souvent **éloignées du système de soins**
- Des personnes en situation d'**isolement social** important sans suivi social pour 50% des ménages
- Une méconnaissance générale relative à la santé sexuelle

Etudes et rapports

- L'enquête Enfants et familles sans logement personnel en Ile-de-France (**ENFAMS**)
- L'étude Droits, santé et accès aux soins des femmes hébergées immigrées et réfugiées en Île-de-France (**DSAFHIR**) : recherche interventionnelle comportant le suivi d'une cohorte de femmes migrantes sans domicile, hébergées en hôtels.

Une présentation de la population hébergée en hôtels sociaux et le fait qu'elle soit éloignée du système de soins a justifié la mise en place de ce programme. Un exemple de ce programme s'est au préalable monté en 2021 avec le CoreVIH IDF Nord et s'est mis en place sur d'autres territoires suite au succès rencontré.

Ici apparaissent les rôles de chacun des acteurs et l'apport de leurs expertises. Six associations spécialisées dans la lutte contre le VIH et les IST interviennent dans les ateliers et dépistage.

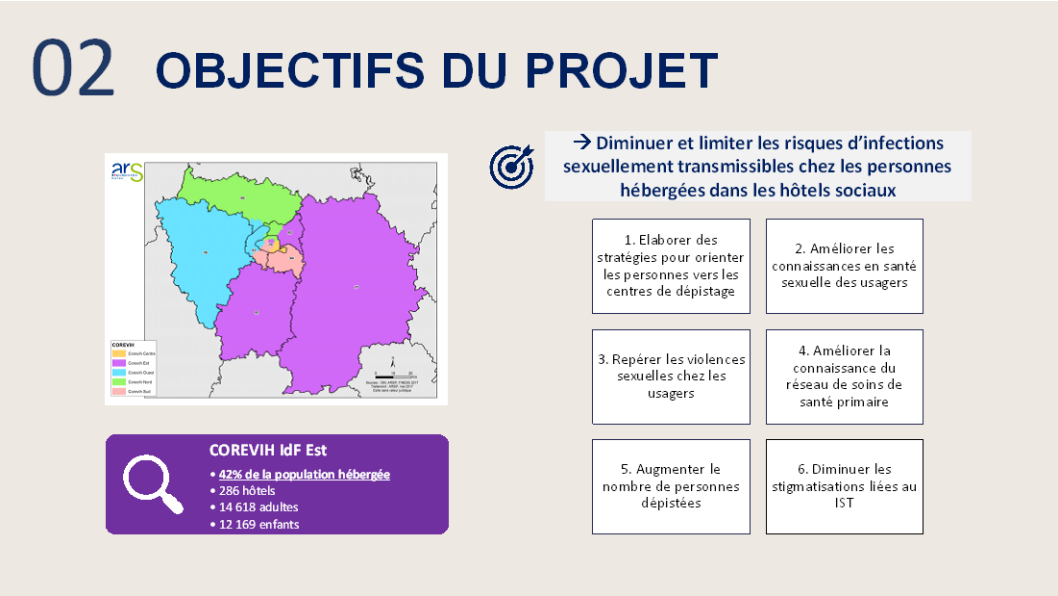

Adoption de différentes stratégies afin d'atteindre les objectifs du projet

Deux groupes de travail de médiateurs en santé se sont constitués sur un calendrier à étapes (formations à aborder les sujets tabous par l'Association Ikambere) jusqu'au bilan de fin de programme et analyse du travail accompli.

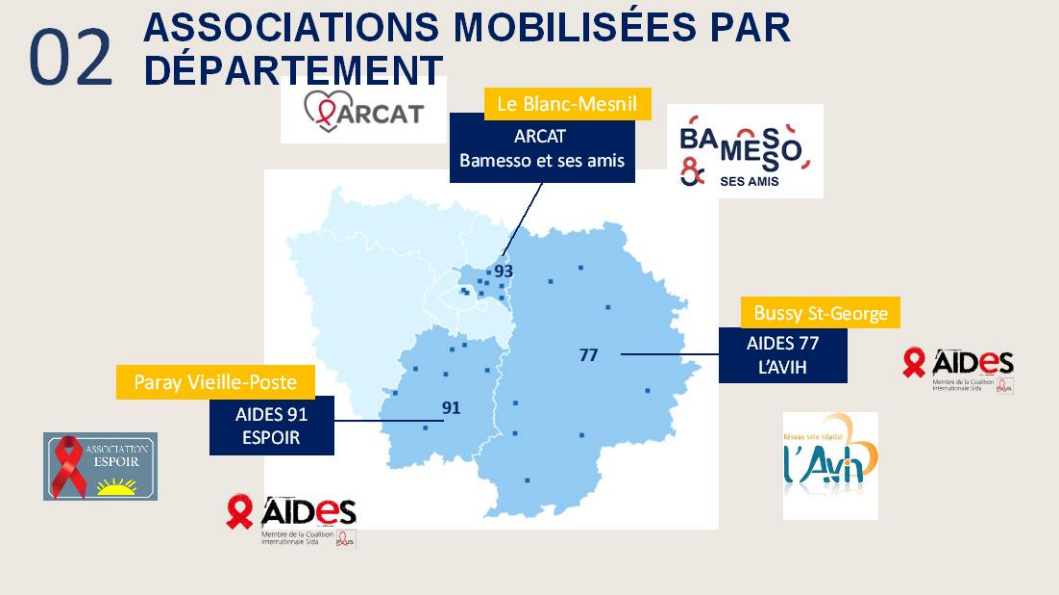

Les Associations partenaires réparties au sein du territoire.

02 ACTIONS PROPOSÉES

1 Ateliers collectifs

- Dans la salle commune de l'hôtel ;
- Ateliers non mixtes ;
- A l'intention des femmes ;
- Distribution de kits hygiène.

2 Dépistages

- TROD VIH ;
- TROD VHB ;
- TROD VHC ;
- Et orientations si nécessaire.

3 Outils en santé sexuelle

- « Réponses pour Elles » ;
- Flyers Vers Paris Sans Sida ;
- Livrets d'informations ;
- Planches d'anatomie.

03 RESULTATS D'ACTIVITÉ

16 Ateliers collectifs

30 TROD VIH/VHB/VHC

Soit **14** personnes dépistées

19 Entretiens individuels

150 Kits hygiène

65 Orientations

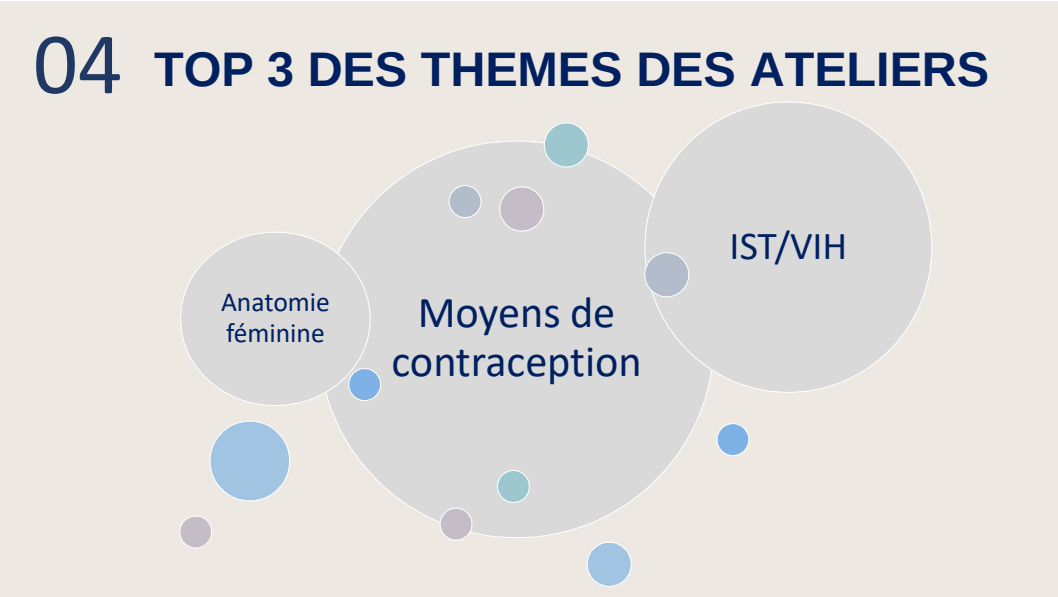

Les thèmes du consentement et des violences ressortent aussi des ateliers qui sont riches d'échanges.

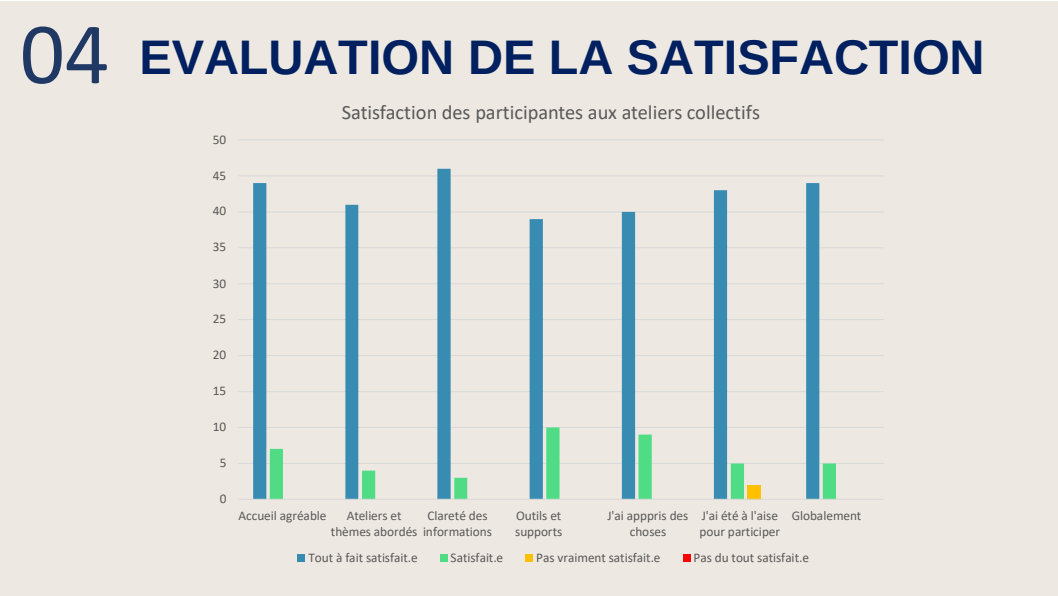

Un questionnaire de satisfaction est distribué à la suite de chaque atelier ; fort taux de satisfaction globale.

04 DÉPISTAGES

13 femmes dépistées
1 homme dépisté
Moyenne d'age : 35 ans

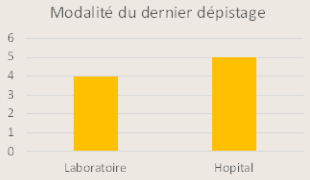

Accès au médecin traitant			
Bénéficient d'un médecin traitant	A consulté il y a moins de 3 mois	À consulté entre 3 et 6 mois	À consulté entre 7 et 10 mois
7	6	1	0
N = 7 personnes bénéficient d'un médecin traitant	N = 7 personnes sont suivies par un médecin traitant		

1 VHB +
(suivi interrompu)

1 VHC +
(inconnu)

3 femmes jamais dépistées
7 personnes ne connaissaient pas leur sérologie avant leur arrivée en France

04 LES MOYENS DE PREVENTION

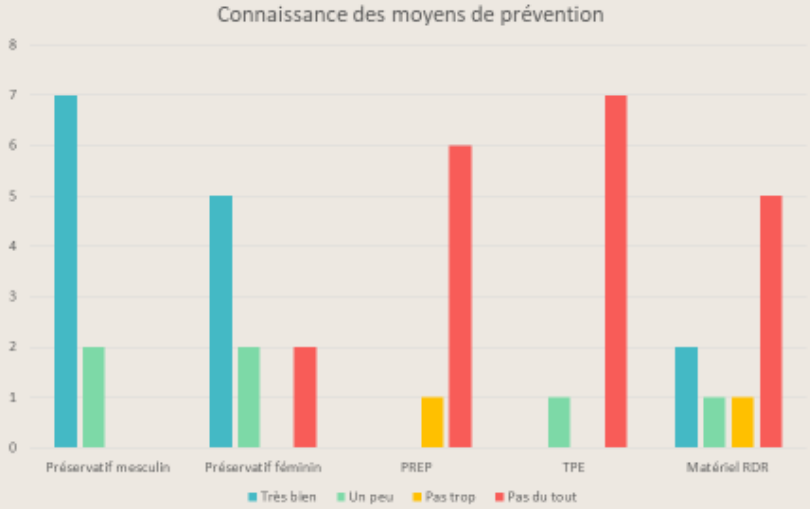

La PrEP et le TPE sont très peu connues des personnes hébergées en hôtel social.

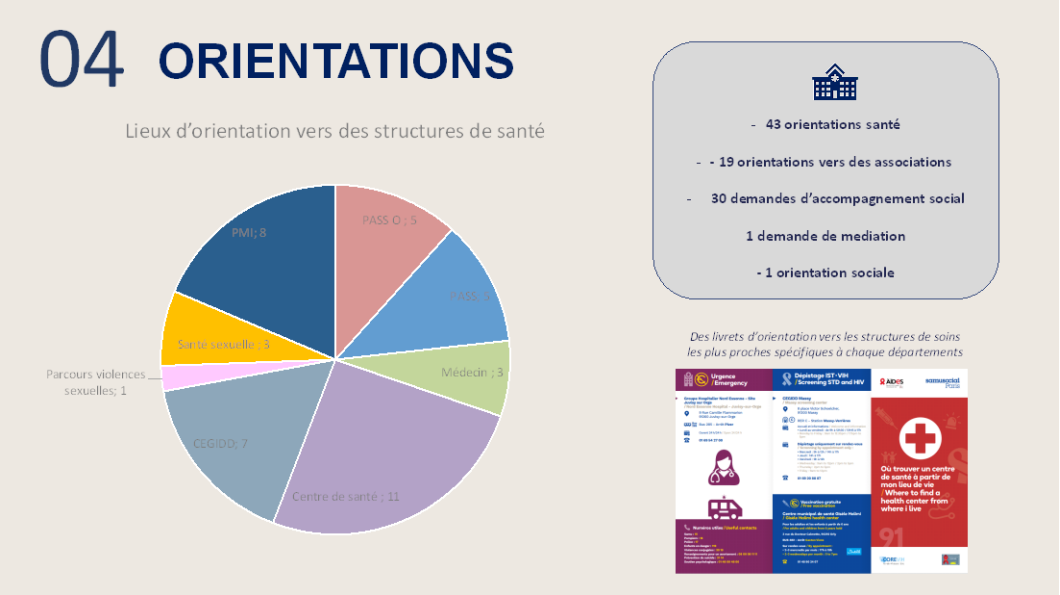

Détail des différentes orientations sur les 65 citées plus haut. Les orientations ne s'effectuent pas uniquement vers les centres de santé sexuelle. Chaque association peut réorienter en fonction des besoins.

Points positifs

- Un public intéréssé et réceptif
- Des groupes de femmes constitués et de plus en plus solides au fils des semaines
- Des échanges nombreux et constructifs lors des ateliers
- Des retours très positifs des hôteliers et des personnes hébergées

Chaque binôme a eu des retours très positifs. Les femmes reviennent aux ateliers.

"Une équipe douce, chaleureuse et conviviale"
(Caroline)

"Elles nous ont beaucoup apporté et appris"
(Caroline)

"Ca été un moment d'apprentissage, de découverte"
(Maimouna)

Vue d'un atelier au Blanc Mesnil avec les deux médiatrices : Caroline de l'Association « Bamesso et ses amis » et Maïmouna, de l'Association « Arcat ».

"C'était vraiment un moment de partage"
(Lamina)

" Enrichissant à titre personnel et professionnel"
(Martin)

"Un mélange précieux et intéressant"
(Amandine)

Ici, vue sur Paray vieille Poste, avec la présence de l'Association Aides 91 et Espoir.

+ Les apports du programme

Professionnel.le.s

- Challenge
- Collaboration
- Acquisition de nouvelles connaissances et compétences
- Support du SSP

Personnes hébergées

- Développement des connaissances
- Empowerment
- Création de lien social / Rupture de l'isolement
- Prévention par les pairs

Un apport constaté tant pour les professionnels que pour les personnes hébergées

Le Samu social a été présent lors du congrès de la SFLS. A droite, création d'un poster qui reprend les étapes du projet à partir de l'expérience avec le CoreVIH IDF Nord.

La durée de l'hébergement en hôtel social, deux mois, représente toutefois un frein à la bonne marche du projet ; une plus longue durée permettrait de pérenniser les actions entreprises.